

# TRACKONLINE

[www.trackonline.com.ar](http://www.trackonline.com.ar)



**CLEMENT**  
Comercio Exterior

Clément pone a su alcance un completo sistema de gestión que le permite manejar de manera eficiente y dinámica la información relativa a sus operaciones internacionales.

A través de Trackonline, nuestros clientes pueden consultar sus operaciones aduaneras en tiempo real, tanto las que se encuentran en curso como las que ya han sido despachadas.

Este exclusivo sistema permite conocer al instante la liquidación de derechos, gravámenes y aranceles pagados o garantizados en cada operación. Además, muestra el estado de cada operación en relación a las diversas etapas que se van cumplimentando.

El sistema permite asimismo la descarga de esta misma información en formato Excel.

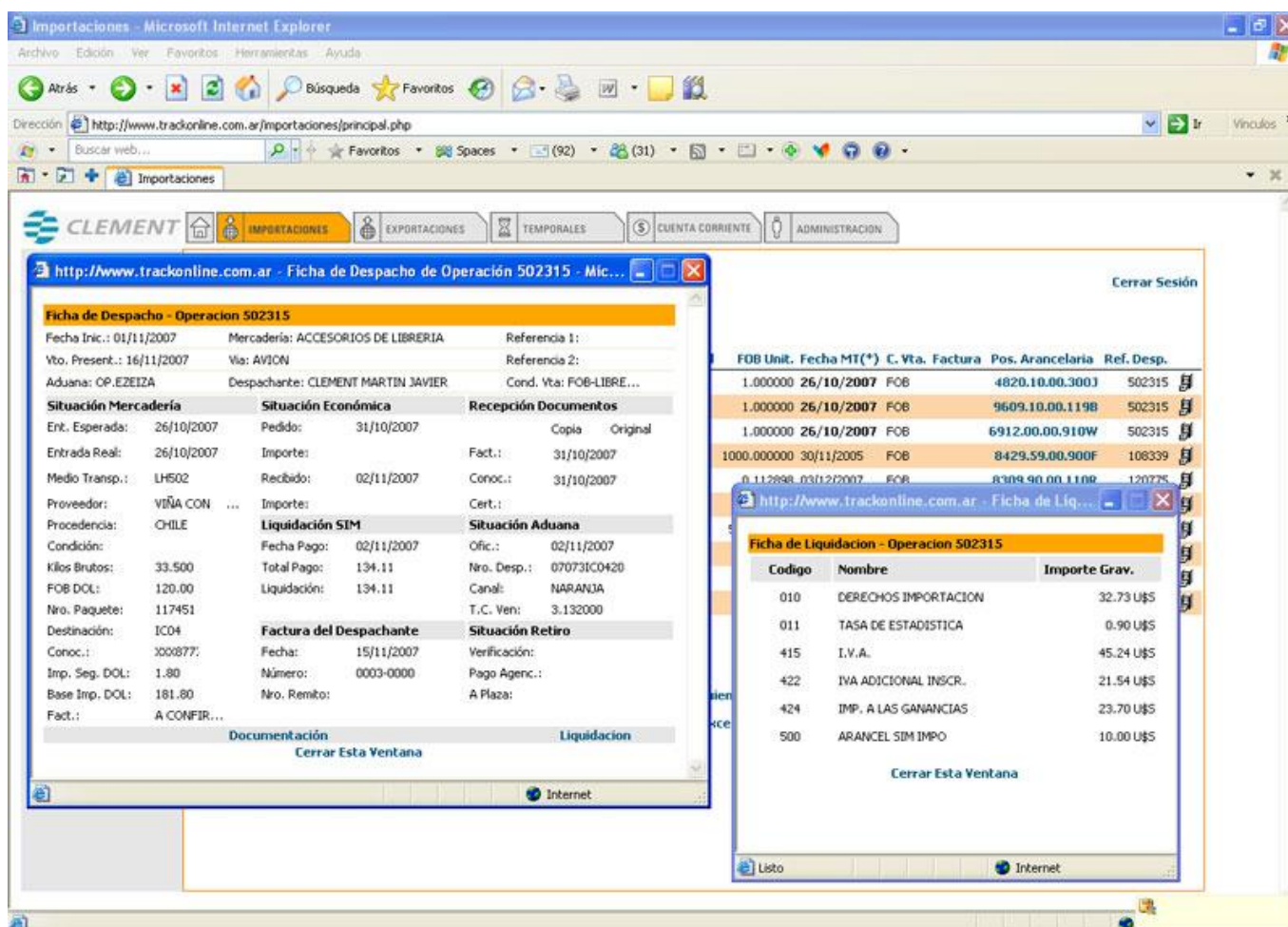

# Consulta de Importaciones

Una vez despachadas las mercaderías a plaza, puede conocerse el costeo final de cada operación con un detalle de los distintos conceptos involucrados, tanto por el total como para cada artículo.

También es posible conocer el saldo de las copias de depósito e ingresos a Zona Franca en todo momento .

The screenshot shows the 'Importaciones' section of the CLEMENT web application. The user is logged in as 'Bodegas y Viñedos S.A.' and is viewing the 'Resultado' of an importation search. The main table displays details for a specific importation (Referencia: 00000161, Mercadería: BOZALES, Fecha Ofic.: 25/06/2007, A Plaza: 27/06/2007, Despacho: 070382FE, Ref. Desp.: 117836). Below this, there are two summary tables: 'COSTO DE LA OPERACION' and 'COSTO DE LOS ARTICULOS'. The 'COSTO DE LA OPERACION' table shows various cost components like FOB, Flete, Seg., Dere., Estad., Desp., Alm., Otros, T.C., and Total. The 'COSTO DE LOS ARTICULOS' table provides a detailed breakdown of costs for individual items, including their article numbers, quantities, and unit prices. A navigation bar at the bottom of the table allows for page navigation, and a 'Listado a Excel' button is available for downloading the data.

Referencia	Mercadería	Fecha Ofic.	A Plaza	Despacho	Ref. Desp.
00000161	BOZALES	25/06/2007	27/06/2007	070382FE	117836

COSTO DE LA OPERACION										
FOB	Flete	Seg.	Dere.	Estad.	Desp.	Alm.	Otros	T.C.	Total	
29800.42	0.01	0.01	4730.25	147.82	116.67	7.77	353.95	3.082000	35156	

COSTO DE LOS ARTICULOS												
Art.	Pos. Aranc.	Cant.	Uni.	FOB	Flete	Seg.	Dere.	Estad.	Desp.	Alm.	Otros	Tot.U.
BOZALES PARA...	8309.90.00.400E	132300.00	MR.	0.04	0.00	0.00	0.01	0.00	0.00	0.00	0.00	0.05
BOZALES PARA...	8309.90.00.400E	81000.00	MR.	0.04	0.00	0.00	0.01	0.00	0.00	0.00	0.00	0.04
BOZALES PARA...	8309.90.00.400E	661500.00	MR.	0.03	0.00	0.00	0.01	0.00	0.00	0.00	0.00	0.03
00000376	TAPONES...	22/11/2004		23/11/2004				040381110C				102318
000004	BOLSAS B...	20/11/2006		22/11/2006				060381110				114209
00000512	TAPONES...	02/03/2006		03/03/2006				060381110				109680
00001	ETIQUETAS	26/07/2004		27/07/2004				040381140				100568
00003	ETIQUETAS	28/03/2005		30/03/2005				05038114C				104207
00004	ETIQUETAS	21/06/2005		22/06/2005				050381140				105343
00005	ETIQUETAS	03/06/2005		03/06/2005				05038114C				105345
000052	ETIQUETAS	07/08/2007		10/08/2007				070381140				118524
000055	ETIQUETA...	23/08/2007		29/08/2007				07038114C				118867

1 | 2 | 3 | 4 | 5 | 6 | 7 | 8 | 9 | 10 | 11 | 12 | 13 | 14 | 15 | 16 | 17 | 18 | 19 | 20 |  
 21 | 22 | 23 | 24 | 25 | 26 | 27 | 28 | 29 | 30 | 31 | 32 | 33 | 34 | 35 | 36 | 37 | 38 |  
 39 | 40 | 41 | 42 | 43 | 44 | 45 | 46 | 47 | 48 | 49 | 50 | 51 | 52 | 53 | 54 | 55 |  
 56 | 57 | 58 | 59 | Siguiente >>

Listado a Excel

# Exportaciones

De manera amigable, es posible visualizar el estado de sus exportaciones tanto en curso como embarcadas y sin restricciones.

Podrá visualizar en cada una de las destinaciones el pago de derechos, cobro de reintegros e ingreso de divisas.

Exportaciones - Microsoft Internet Explorer

Archivo Edición Ver Favoritos Herramientas Ayuda

Dirección: <http://www.trackonline.com.ar/exportaciones/principal.php?p=resbu=1555940340&s=8f=0&so=refcl&registros=10&a=1&r=500384#500384>

Exportaciones

USUARIO: Bodegas y Viñedos S.A

Home > Exportaciones > Exportaciones Embarcadas

<< Volver a la búsqueda

Referencia	Mercadería	Cumplido	Obligaciones	Perm. Emb.	Nom. Desp.	Ref. Desp.		
	VINOS - 432702 CON TOR...	22/04/2007 MONTE REINO UNIDO	DER: 12/06/2007 REI.: 03/03/2008 DIV.: PENDIENTE	07001EC BUENOS AIRES	VALDEZ MIGUEL ANGEL	501657		
8101	VINO 4500011228 GROUPE LFE N...	20/09/2007 LEXA M/ PAISES BAJOS	DER: 05/10/2007 REI.: OBSERVADO DIV.: PENDIENTE	07001ECQ BUENOS AIRES	CLEMENT MARTIN JAVIE	502134		
0003	DIVISION CRISTALERIAS...	23/04/2007 TR. MESSINA CHILE	DER: 22/08/2007 REI.: A AJUTOR. DIV.: PENDIENTE	07038EC0 MENDOZA	VALDEZ MIGUEL ANGEL	116689		
0003-00004362/3	VINO LONDON IMPOR...	28/03/2006 TTES. LOS PARAGUAY	DER: 21/06/2006 REI.: 29/09/2006 DIV.: PENDIENTE	06001ECI BUENOS AIRES	VALDEZ MIGUEL ANGEL	500384		
Artículo	Descripción	Pos. Arancelaria	Origen	Nro. Fact.	Precio U.	FOB Total	Cantidad	Unidad
658-0100253022 X6	TRI D...	2204.10.90.000G	MENDOZA	4363	11.50000000	1150.00	100.0000	U.
658-0100253021 X6	SPARKLING...	2204.10.90.000G	MENDOZA	4363	11.50000000	1150.00	100.0000	U.
658-0100253012 X 6	SPARKLING...	2204.10.90.000G	MENDOZA	4362	17.00000000	1360.80	80.0000	U.
0003-00006904	VINO PO 2007/247	04/08/2007	ALIANCA BRASIL	DER: 19/09/2007 REI.: 04/02/2008 DIV.: PENDIENTE	07001EC01 BUENOS AIRES	CLEMENT MARTIN JAVIE	501953	
0003-00006927	VILA PORTO I...	13/04/2008	MONTE FINLANDIA	DER: PENDIENTE REI.: PENDIENTE DIV.: PENDIENTE	08001ECY BUENOS AIRES	CLEMENT MARTIN JAVIE	502895	
0003-00008628	FONDBERG OY	23/04/2007	TR. MESSINA CHILE	DER: 22/08/2007 REI.: NO CORR. DIV.: PENDIENTE	07038EC01 MENDOZA	VALDEZ MIGUEL ANGEL	116688	
0004	PALLETS-DIVISORES CRISTALERIAS...	22/03/2007	MSC ITALIA	DER: 27/07/2007 REI.: NO CORR. DIV.: PENDIENTE	07038E MENDOZA	VALDEZ MIGUEL ANGEL	116190	
001	KOSME	30/10/2005	PONL PAISES BAJOS	DER: 06/02/2006 REI.: 11/04/2006 DIV.: 14/03/2006	05001EC0 BUENOS AIRES	VALDEZ MIGUEL ANGEL	500040	
003-00003844/5	VINO EMBOTELLADO GROUPE LFE N...	08/07/2007		DER: 24/07/2007	07001EC030Z	VALDEZ	501899	

Internet

# Reintegros

Dentro del acceso a Exportaciones nuestros procedimientos internos mantienen actualizados a nuestros clientes sobre el estado de cada uno de sus reintegros en curso.

The screenshot shows a web browser window with the URL <http://www.tradonline.com.ar/exportaciones/principal.php?>. The application interface includes a navigation menu with options: IMPORTACIONES, EXPORTACIONES (selected), TEMPORALES, CUENTA CORRIENTE, and ADMINISTRACION. The user is logged in as 'Bodegas y Wifedos S.A.' and is viewing the 'Reintegros Pendientes de Cobro' section. A table lists the following data:

Referencia	Perm. Emb.	Fecha Cumplido	Inicio Tramite	Estado	Importe	Ref. Desp.
4126	05001EC010	15/08/2005			65.18	106455
8308	07038EC01	16/10/2007			677.71	119815
6461/6463/6464	06001ECO	27/10/2006			2854.41	501093
3981/2/3/4	05001EC010	07/07/2005			112.77	104905
3145/3952/4090	05001EC011	27/05/2005			1352.86	105154
8331	07038EC03K	14/11/2007			656.43	120335
PROFORMA 8188/9	07001EC011	07/11/2007			2265.17	502317
7820	07038EC01C	19/08/2007			321.99	118787
8716/8825	08001EC01	02/03/2008			2336.14	502725
8200	07038EC03K	25/10/2007			349.37	120038

Below the table, there is a pagination control showing page 1 of 75, with a 'Listado a Excel' link.

# Importaciones Temporales

En este acceso encontramos una de las más importantes utilidades del sistema. En el seguimiento de temporales es posible visualizar los vencimientos, descargas y saldos de las importaciones temporarias de insumos, con detalle de las cantidades, valores y el seguimiento de las pólizas de caución involucradas.

Temporales - Microsoft Internet Explorer

Archivo Edición Ver Favoritos Herramientas Ayuda

Dirección: http://www.trackonline.com.ar/temporales/principal.php?

Temporales

CLEMENT

IMPORTACIONES EXPORTACIONES TEMPORALES CUENTA CORRIENTE ADMINISTRACION

Usuario: Bodegas y Viñedos S.A

Home > Importaciones Temporales (ITax/TGax) Cerrar Sesión

DIT	Oficialización	Mercadería	Referencia	Vencimiento	Ref. Desp.		
+ 06038IT1400	09/11/2006	ETIQUETAS	00036	30/10/2008	114037		
+ 07033IT1100	02/02/2007	CORCHOS	0002-00000122	28/01/2008	501403		
+ 07033IT1100C	21/02/2007	TAPONES DE CORCHO 2T	0002-00000123	16/02/2008	501467		
+ 07033IT110K	28/03/2007	TAPONES DE CORCHO	125	23/03/2008	501594		
+ 07033IT1100	02/10/2007	TAPONES DE CORCHO	0002-00000130	26/09/2008	502177		
+ 07038IT110	09/02/2007			04/02/2008	10115462		
<b>Cód. Artículo</b>		<b>Descripción</b>	<b>U. Fact.</b>	<b>Cant. Orig.</b>	<b>Saldo Cant.</b>	<b>Precio U.</b>	<b>CIF</b>
+		ENZIMAS	ENZIMA LAFASE X...	KG.	35.000	35.000	34.1779779 1196.23
+		LEVADURAS LAFFORT	LEVADURAS	KG.	82.500	82.500	23.1367189 1908.78
- 07038IT111	09/02/2007			04/02/2008	12115462		
<b>Cód. Artículo</b>		<b>Descripción</b>	<b>U. Fact.</b>	<b>Cant. Orig.</b>	<b>Saldo Cant.</b>	<b>Precio U.</b>	<b>CIF</b>
+		LEVADURAS	658-LEVADURAS L...	KG.	21.000	0.460	40.0867275 841.82
- 07038IT110C	09/02/2007			04/02/2008	14115462		
<b>Cód. Artículo</b>		<b>Descripción</b>	<b>U. Fact.</b>	<b>Cant. Orig.</b>	<b>Saldo Cant.</b>	<b>Precio U.</b>	<b>CIF</b>
+		LEVADURAS	LEVADURAS LAFFO...	KG.	14.000	0.694	40.5161500 567.23
- 07038IT11	09/02/2007			04/02/2008	11115462		
<b>Cód. Artículo</b>		<b>Descripción</b>	<b>U. Fact.</b>	<b>Cant. Orig.</b>	<b>Saldo Cant.</b>	<b>Precio U.</b>	<b>CIF</b>
+		LEVADURAS	658-LEVADURAS L...	KG.	180.000	4.473	16.2689600 2928.41
+		ENZIMAS	ENZIMA LAFASE X...	KG.	72.300	70.597	105.7500691 7645.73
- 07038IT11	09/02/2007			04/02/2008	15115462		
<b>Cód. Artículo</b>		<b>Descripción</b>	<b>U. Fact.</b>	<b>Cant. Orig.</b>	<b>Saldo Cant.</b>	<b>Precio U.</b>	<b>CIF</b>
+		LEVADURAS	658-LEVADURAS	KG.	27.000	4.977	40.0867275 1082.34

| 1 | 2 | 3 | 4 | 5 | 6 | Siguiente >>

Internet

# Cuenta Corriente

Finalmente, el último acceso del sistema permite visualizar la cuenta corriente con nuestra empresa y el movimiento de la subcuenta SIM con detalle cronológico, por boleta o por afectación.

Usuario: Bodegas y Vñedos S.A.  
 Home > Cuenta Corriente Cerrar Sesión

<< Volver a la búsqueda

Fecha	Descripción	Débito	Crédito	Saldo Doc.	Saldo Total
	SALDO ANTERIOR		0.00		0.00
12/07/2007	NOTA DE CREDITO NRO. 3079 Int. 900 /v.Ref. 2 DOC.VENEZUELA		84.70	-84.70	-84.70
	DEBITO IMPUTADO 24/08/2007 NRO. 28968	84.70		0.00	0.00
12/07/2007	NOTA DE CREDITO NRO. 3080 Int. 900 /v.Ref. COSTA RICA		84.70	-84.70	-84.70
	DEBITO IMPUTADO 24/08/2007 NRO. 28968	84.70		0.00	0.00
12/07/2007	NOTA DE CREDITO NRO. 3081 Int. 900 /v.Ref. CONSULARIZACION		84.70	-84.70	-84.70
	DEBITO IMPUTADO 24/08/2007 NRO. 28968	84.70		0.00	0.00
12/07/2007	NOTA DE CREDITO NRO. 3082 Int. 900 /v.Ref. 18 Documentos		84.70	-84.70	-84.70
	DEBITO IMPUTADO 24/08/2007 NRO. 28968	84.70		0.00	0.00
12/07/2007	FACTURA NRO. 53044 Int. 117 /v.Ref. 00000161	294.21		294.21	294.21
	PAGO IMPUTADO 05/10/2007 NRO. 29362		294.21	0.00	0.00
12/07/2007	FACTURA NRO. 53048 Int. 118 /v.Ref. 7786	315.24		315.24	315.24
	PAGO IMPUTADO 21/09/2007 NRO. 29237		315.24	0.00	0.00
12/07/2007	FACTURA NRO. 53051 Int. 118 /v.Ref. 7510	313.80		313.80	313.80
	PAGO IMPUTADO 21/09/2007 NRO. 29237		313.80	0.00	0.00
12/07/2007	FACTURA NRO. 53052 Int. 118 /v.Ref. 7513	306.42		306.42	306.42
	PAGO IMPUTADO 21/09/2007 NRO. 29237		306.42	0.00	0.00
12/07/2007	FACTURA NRO. 53053 Int. 118 /v.Ref. 7675	306.42		306.42	306.42
	PAGO IMPUTADO 21/09/2007 NRO. 29237		306.42	0.00	0.00
12/07/2007	FACTURA NRO. 53054 Int. 118 /v.Ref. 7828	323.95		323.95	323.95
	PAGO IMPUTADO 21/09/2007 NRO. 29237		323.95	0.00	0.00

1 | 2 | 3 | 4 | 5 | 6 | 7 | 8 | 9 | 10 | 11 | 12 | 13 | 14 | 15 | 16 | 17 | 18 | 19 | 20 | 21 | 22 | 23 | 24 | 25 | 26 | 27 | 28 | 29 | 30 | 31 | 32 | 33 | 34 | 35 | 36 | 37 | 38 | 39 | 40 | 41 | 42 |

Este material y la información contenida en el mismo son emitidos por Clément y Asociados S.R.L. y tienen como propósito proporcionar información general sobre un tema o temas específicos y no constituyen un tratamiento exhaustivo de dicho tema o temas.

La información contenida en este material no intenta conformar un asesoramiento o servicio profesional de comercio exterior. La información no tiene como fin ser considerada como una base confiable o como la única base para cualquier decisión que pueda afectar a ustedes o a sus negocios. Antes de tomar cualquier decisión o acción que pudiera afectar sus finanzas personales o negocios, deberán consultar a un asesor profesional de Clément.

Este material y la información contenida en el mismo están emitidos tal como aquí se presentan. Clément y Asociados S.R.L. no efectúa ninguna manifestación o garantía expresa o implícita con relación a este material o a la información contenida en el mismo. Sin limitar lo antedicho, Clément y Asociados S.R.L. no garantiza que este material o la información contenida en el mismo estén libres de errores o que reúnan ciertos criterios específicos de rendimiento o de calidad.

Clément y Asociados S.R.L. expresamente se abstiene de expresar cualquier garantía implícita, incluyendo sin limitaciones garantías de valor comercial, propiedad, adecuación a un propósito particular, no-infracción, compatibilidad, seguridad y exactitud.

© 2012 Clément y Asociados SRL. Todos los derechos reservados.



[www.clement.com.ar](http://www.clement.com.ar)



[info@clement.com.ar](mailto:info@clement.com.ar)



[@ClementComex](https://twitter.com/ClementComex)

